

Duiding Stappenplan 1. Omvormingmaatregelen

Beschrijving hypothetische situatie

Uitgangssituatie

De gemeente X heeft de Bosvleermuis als koesterbuur. Deze bijzondere soort komt voor in het bosgebied Y, maar niet in het bosgebied Z. De gemeente wenst het beheer van bos Z in handen te nemen, rekening houdend met en in functie van het ondersteunen van de Bosvleermuis.

Studie

De gemeente maakt een grondige beschrijving op van de huidige situatie en bestudeert de noden en vereisten van de Bosvleermuis. Meteen wordt ook duidelijk dat in het bos andere interessante soorten voorkomen. Het is duidelijk dat het bos Z op heden niet voldoet aan de eisen voor de Bosvleermuis, maar dat daar met inrichtingsmaatregelen aan tegemoet gekomen kan worden zonder de geschiktheid voor de andere interessante soorten te verminderen. Daarnaast moet de Bosvleermuis dit bos kunnen bereiken.

Doelstelling

In overleg met experts formuleert de gemeente doelstellingen op drie niveaus: omvorming en inrichting van het gebied, verbinden van het gebied met bos Y en communicatie naar omwonenden.

Randvoorwaarden

Vooraleer over te gaan tot maatregelen, gaat de gemeente na welke randvoorwaarden relevant zijn. Het budget voor inrichting en omvorming wordt bepaald, het dossier wordt besproken met de betrokken gemeentediensten en de gemeenteraad en er worden stappen gezet om aan te sluiten op de opmaak van een uitgebreid bosbeheerplan. Met de natuurvereniging wordt nagegaan of er samenwerking mogelijk is. De aanpalende eigenaar sluit een beheerovereenkomst af (VLM). Tenslotte zijn er geen beschermingsmaatregelen zoals beschermd landschap, of Habitatrichtlijngebied van toepassing op het gebied.

Maatregelen

De concrete maatregelen om te komen tot een goede inrichting van het gebied, verbinding ervan met bos Z en communicatie en sensibilisatie worden uitgewerkt.

Evaluatie

Na uitvoering van de maatregelen, wordt nagegaan of de Bosvleermuis voorkomt in het bos Z. Vrijwilligers onderzoeken op een standaardmanier het voorkomen ervan in bos Z. De Bosvleermuis heeft het bos bereikt en gebruikt het als nieuw jachtgebied.

Vervolgtraject

Nu de Bosvleermuis aanwezig is, wenst de gemeente deze soort verder te ondersteunen. Dus wordt het tijd voor het stappenplan 'beheermaatregelen'.

Illustratie

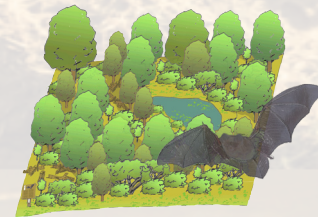

Bos Y

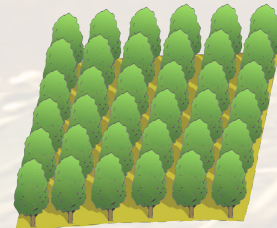

Bos Z - Uitgangssituatie

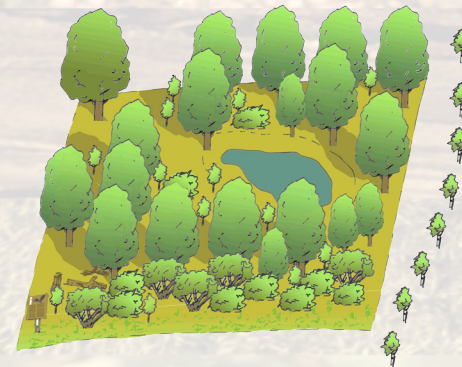
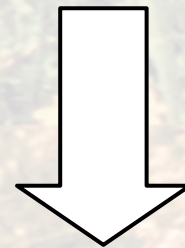

Bos Z na omvormingmaatregelen

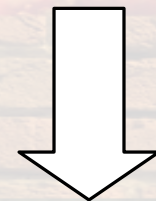

Opmaak hypothetisch stappenplan

Geen bosvleermuis in het gebied aanwezig

Bosvleermuis komt voor in een nabij bosgebied

Informatiebronnen
Natuurvereniging, gemeentefiches, www.waarnemingen.be, Zoogdierenwerkgroep

Wat heeft de Bosvleermuis nodig? Is dit aanwezig?

	Abiotiek	Biotiek	Landschap
Kansen	Rustig bos, weinig verstoring	Voldoende prooien	De soort is in de nabijheid aanwezig
Knelpunten	Geen	Beperkt aantal oude bomen	Geen landschapsstructuren die verbinden

Het gebied is niet geschikt, maar kan dat worden. Het is niet verbonden met het bos waar de Bosvleermuis voorkomt.

Soortenfiche Bosvleermuis, leefgebiedenfiche bossen, natuurvereniging, Zoogdierenwerkgroep, www.zoogdier.be

Hoe kan ik het gebied geschikt en bereikbaar maken voor Bosvleermuis?

Inrichting van bos Z	Verbinden van bos Y en Z
- Voldoende oude en dode bomen	
- Gevarieerde bosstructuur	Communicatie, educatie en voorlichting rond de Bosvleermuis als doelsoort in het gebied
- Behoud van het rustige karakter	

Overleg met 'experten'
Campagnemiddelen gemeenteliteratuur p.32 - 74

Hoe realiseer ik deze doelstellingen?

Er is voldoende budget, de eigenaars van de aanpalende percelen zijn bereid KLE's aan te planten en te beheren. De landbouwer sluit hiertoe een beheerovereenkomst.	De maatregelen moeten opgenomen worden in het uitgebreid bosbeheerplan. Het bos is niet gelegen in een beschermd zone.
---	--

Soortenfiche Bosvleermuis, leefgebiedenfiche bossen, natuurvereniging, Zoogdierenwerkgroep, www.zoogdier.be, ANB, VLM, fiche juridisch kader, fiche financieringsmogelijkheden

Omvormingbeheer en extern beheer:

- Natuurgericht bosbeheer	- Afbakenen te behouden rustige zones
- Behoud van oude bomen	- Aanplant verbindende bomenrijen
- Beheer van bosdreven	- Infoborden duurzaam bosbeheer

Komt de Bosvleermuis voor in het nieuwe leefgebied?

De Bosvleermuis heeft het nieuwe leefgebied bereikt en is er jagent waargenomen

Zoogdierenwerkgroep, gegevens vrijwilligers

Beheer van de koesterbuur en zijn leefgebied

The background of the page is a vertical collage of nature-related images. From top to bottom, the elements include: rippling water, a pond with lily pads and a dragonfly, a close-up of reeds, green grass, pink flowers, a weathered log, a brick wall, a bird's nest with blackberries and red berries, a large green leaf, and a field of tall grass. The text is centered over this collage.

DUIDING STAPPENPLAN 1 OMVORMING SMAATREGELEN